

入院案内

Guide of Hospitalization

診療内容

内 科
肝 臓 内 科
糖尿病内科
腎 臓 内 科
外 科
消化器外科
消化器内科
循環器内科
呼吸器内科
呼吸器外科
放 射 線 科
リハビリテーション科
麻 醉 科
眼 科
耳鼻いんこう科
精 神 科
病理診断科



 鹿児島厚生連病院

鹿児島市与次郎1丁目13番1号
TEL.099-252-2228(代) FAX.099-252-2736
ホームページ <https://www.kago-ksr.or.jp/>

 鹿児島厚生連病院

入院される患者さんへ

当院は、専門的ながん診療をはじめとする高度医療や患者さんがご家族とともに「治し・支える」生活支援型の医療を提供する急性期の病院です。

入院中の治療や検査・看護につきましては、必要に応じて目的や内容を説明し、ご本人の同意を得て行っております。

ご自身の治療や看護について、不明な点、要望などございましたら遠慮なくご相談ください。

目 次

1. 入院の手続き P1~2	4. 地域包括ケア病棟のご案内 P7
(1) 来院時間	
(2) 入院に必要なもの	5. 退院の手続き P7
(3) 生活のためにご用意していただくもの	(1) 退院手続き
2. 入院中の生活について P3~4	6. 入院の費用について P8~10
(1) 消灯時間	(1) 入院費の計算方法
(2) お食事	(2) 入院費のお支払い
(3) テレビ・保冷庫・洗濯機・乾燥機	(3) 病室のご案内
(4) 携帯電話・スマートフォン	
(5) ご面会	7. 施設案内 P11~12
(6) 付き添い	各階ご案内
(7) その他	
3. 入院中のお願い P5~7	8. その他 P13~14
(1) 入院中お守りいただく事項	・ 鹿児島厚生連病院 基本理念・基本方針
(2) 入院ベッドが満床時の対応	・ 患者さんの権利と責任
(3) 安全な入院生活のために	・ 個人情報保護について
(4) セカンドオピニオンをご希望の方	
(5) 各種相談	周辺地図、交通アクセス P15

1. 入院の手続き

(1) 来院時間

- ① 来院時間は、8：30～11：30、13：00～15：00となっております。案内された時間に1階受付窓口へお越しください。
- ② 入院日が確定していない方については、後日、入院の日時をお電話で確認させていただきます。

(2) 入院に必要なもの

入院には下記のものが必要になりますので、ご準備ください。

- ☐ マイナンバーカードまたは保険証、医療券（交付を受けている方）
- ☐ 診察券（お持ちの方のみ）
- ☐ 印鑑

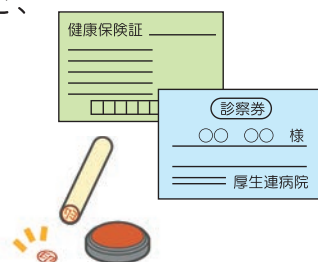

※下記の書類については、事前にご記入のうえ、お持ちください。

- ☐ 入院申込書 ☐ 入院誓約書 ☐ 情報用紙

その他、下記の書類をお持ちの方はご提示ください。

- ☐ 他医療機関からの紹介状
- ☐ 退院証明書
(今回入院される以前、3ヶ月以内に当院以外の医療機関に入院されたことがある方)
- ☐ 介護保険証
- ☐ 特定医療費受給者証
- ☐ 自立支援医療受給者証（更生医療）の医療証
- ☐ 特定疾病療養受療証
- ☐ 障害者手帳
- ☐ 限度額適用・標準負担額減額認定証などの証書・書類

※労災保険（業務上の疾病）・自賠責保険（交通事故）をご利用される場合は、受付時にお申し出ください。

※保険証、住所、電話番号等に変更があった場合は、すみやかに1階受付窓口にご提示お知らせください。

(3) 生活のためにご用意していただくもの

☐ 服用中のお薬・お薬の説明書・おくすり手帳

※入院予定期間分のお薬をかかりつけ医で準備してもらってください。

☐ 下着・寝衣・靴(スリッパ不可) ☐ タオル類・ティッシュペーパー(箱)

※室内靴の選び方

- ・足のサイズにあっている
- ・かかとがあり足を包み込んでいる
- ・ゴム底で凹凸(滑り止め)があり滑りにくい
- ・履き口が広く、大きく開閉するため着脱が容易である
- ・軽く、安定感があり歩きやすい
- ・伸縮性があり抜けにくい

☐ 洗面用具

(歯みがきセット・石鹸・シャンプー・くし・洗面器(※必要時)・電気ひげ剃り・マスク・入れ歯ケースなど)

☐ イヤホン(長さ2m程度のもの推奨) ※1階コンビニで購入可

(テレビ・ラジオ 等用 ※多床病室の場合は、他の患者さんの迷惑にならないよう、イヤホンをご使用ください。)

寝衣・タオル・日用品・紙おむつ等を1日定額でレンタルできる入院セットを準備しています。詳しくはスタッフにお問い合わせください。

・コンビニのご案内

※年末年始は営業しない場合がございます

1階玄関入り口横にございます。

《利用時間》【平 日】朝7:00~8:00 夕方17:00~18:00

【土 曜 日】朝7:30~8:00 昼12:00~15:00

【日・祝祭日】朝9:00~15:00 ※いずれも15分以内でご利用ください。

※下記のものもお取り扱いしておりますのでご利用ください。

- 入院に必要な身の回りのもの(イヤホン等)
- 手術等で指示された用品等
- 付き添いの方の食事として、弁当・パン等
- 新聞・切手・はがきの販売、宅急便
- 口腔ケア用品



※タバコ、ライター、酒類、刃物、はさみ、カミソリ、火気類等の危険物および他の患者さんの迷惑になるもの等の持ち込みはご遠慮ください。



刃物



はさみ



火気類

2. 入院中の生活について

(1) 消灯時間

21：00に、お部屋の明かりやテレビを消します。



(2) お食事

入院中の食事は治療食として病院の食事を提供いたします。
管理栄養士によって適切な栄養量および内容の食事療法を行っております。

① 食事時間

【朝食】8：00～ 【昼食】12：00～ 【夕食】18：00～



[留意事項]

※患者さんのご都合（外出・外泊等）により、食事の中止を希望される場合は、下記の時間までに看護師にご連絡ください。

- 朝食・・・前日の 15：00まで
- 昼食・・・当日の 8：30まで
- 夕食・・・当日の 11：00まで

事前のご連絡をいただけなかった場合は、食費を請求させていただきます。
あらかじめご了承ください。

なお、検査等が予定時間より遅くなり、食事が摂れなかった場合は、請求はありません。

(3) テレビ・保冷庫・洗濯機・乾燥機

- ・各ベッドにカード式テレビ・保冷庫が設置してあります。
- ・6階・7階に洗濯機・乾燥機が設置してあります。
- ・テレビ・保冷庫・洗濯機・乾燥機共通カード（1枚1,000円）は、各フロアにある販売機で販売しております。

※購入は、1,000円札しかご利用できません。1階の「受付・会計」にて両替ください。

- ・多床病室の方は、テレビの利用について、他の患者さんの迷惑にならないようにイヤホンをご持参ください。
- ・退院の際には、1階テレビカード精算機にて精算ください。
- ・洗濯機・乾燥機の利用時間は7:00～19:00までです。洗濯洗剤は、ご持参ください。
- ・イヤホン・洗濯洗剤等は、1階コンビニでも販売しています。

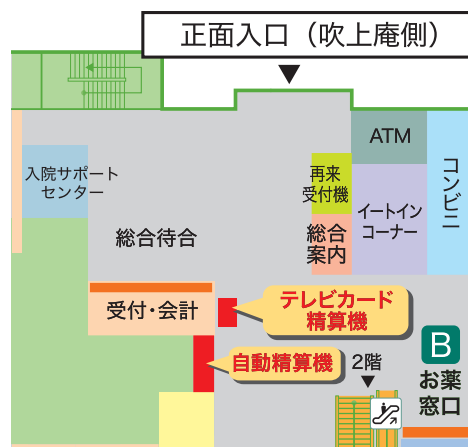

(4) 携帯電話・スマートフォン

使用できる場所

- ① 各フロアのラウンジ（4階・5階・6階・7階）
- ② 個室（ただし、医療機器を使用していないこと）
- ③ 手術患者家族控室
- ④ 1階（イトインコーナー、エレベーターホール前）
- ⑤ 院内フリーWi-Fiサービスを提供しております。パスワード等は、各フロアのラウンジの「Free WiFi」をご確認ください。

※多床病室で通話することはできません。ただし、医療機器を使用していない病室では、マナーモード（無音）でのメール等は使用できます。

(5) ご面会

※患者さんの状態によってはご面会を制限させていただく場合がございます。ご面会を希望される方は必ず、スタッフにお問い合わせいただくか、もしくは病院のホームページをご確認ください。

- ・面会時間は、14:00～16:00です。
- ・1階受付奥にある、防災センター（警備室）にて面会手続きを済ませ、病棟へお越しください。

(6) 付き添い

当院は、原則としてご家族等の付き添いは必要ありません。

(7) その他

理髪（散髪）をご希望の方は、外部の専門業者を紹介いたします。スタッフにご相談ください。

3. 入院中のお願い

(1) 入院中お守りいただく事項

- ① 貴重品や現金・カード類の持込は、必要最低限にお願いします。
現金・貴重品は床頭台に備え付けてあるセーフティーボックスを利用し、患者さんご自身で管理してください。
万が一盗難等にあいまして当院では責任を負いかねます。
- ② 当院に**入院中に他医療機関を受診する必要がある場合は、必ず主治医の許可**をお受けください。
- ③ 当院は、受動喫煙の防止のため、**敷地内は禁煙**となっております。
また、皆様の体調が1日も早く回復されますよう**入院中は禁煙**をお願いしております。
- ④ 外泊および外出は、主治医の許可をお受けください。
- ⑤ 暴言・暴力・危険行為・セクハラなどにより、他の患者さんや職員が被害を受けた際は、警察に通報いたします。
- ⑥ **飲酒・喫煙・無断離院、その他迷惑行為などを発見した際は、院長指示のもと強制退院していただくこともあります。**
- ⑦ 駐車場について
当院の入院期間中の駐車は固くお断りしております。
ご面会の方、入退院当日、手術当日の付き添いや入院治療説明等で来院依頼された方などについては、下記のとおりとさせていただきます。

●面会時間が30分以内の方	無 料
●入退院当日、手術日等の付き添いの方 ●入院治療説明等で来院依頼された方	無 料 ※スタッフステーションで駐車券に押印後 必ず1階受付窓口へご提示ください。 (日曜日・祝日は警備室にご提示ください。)
●面会時間が30分を越えた方	有 料 (45分毎に¥100)

- ⑧ 病室について
病室については、ご要望に添えない場合がございますので、あらかじめご了承ください。また、**治療や介護優先により、必要に応じて随時病室を移動していただく場合がございます。**ご理解・ご協力をお願いいたします。

(2) 入院ベッドが満床時の対応

- ・入院が必要な救急患者さんが発生した場合、退院前の安定している患者さんに早期退院のご相談をさせていただくことがありますので、その際は可能な範囲でご協力ください。

(3) 安全な入院生活のために

① 感染予防

患者さんを感染から守るために、流水による手洗いやアルコールによる手指消毒、処置時の手袋着用等を行っております。

咳をされている方や流行性感染症の流行時期等はマスク着用をお願いしております。

② 患者さん確認

検査時、点滴類の開始時、内服薬をお渡しする時などに患者さんにお名前と生年月日を名乗っていただいております。

また、入院中は手首にリストバンドを付けて確認をさせていただいております。

ご協力をお願いいたします。

③ 転倒・転落防止

転倒・転落防止のために必要に応じて対策をさせていただきます。

④ 針刺し事故について

- ・業務上針刺し事故には気をつけておりますが、医療行為中、患者さんに使用した針や血液により誤って職員が負傷した場合、患者さんがB型肝炎・C型肝炎・後天性免疫不全症候群（エイズ）に感染していないか調べるために、血液検査をさせていただくことがあります。

- ・検査結果の報告については、個人情報保護法を遵守します。また、検査費用は当院が負担いたします。

ご協力をよろしくお願いいたします。

(4) セカンドオピニオンをご希望の方

入院中または退院後に、「主治医」の説明だけでなく、他の病院の医師の意見も聞いてみたいという希望がありましたら、主治医または看護師にご相談ください。

〈セカンドオピニオンとは〉

患者さんが納得のいく治療法を選択することができるように、現在診療を受けている担当医とは別に違う医療機関の医師に「第2の意見」を求めることです。

(5) 各種相談

当院では、医療福祉相談の専門である医療ソーシャルワーカー・看護師を中心に各種相談をお受けし、解決のお手伝いをいたします。

- ・ 各種制度のご案内（医療保障・所得保障・身体障害者・高齢者福祉・介護保険など）
- ・ 医療・診療に関する不明・不安・不満なこと
- ・ 退院後の不安・悩みなど

【受付時間】 月曜日～金曜日 8：30～12：00／13：00～17：00
土曜日 8：30～12：00

【場 所】 1階 入院サポートセンター



患者サロン「ひだまり」のご案内

- ・ 毎月第4火曜日 14時から患者サロン「ひだまり」を開催しております。
がん患者さん、ご家族の方が時間を共有しながら、体験や悩みなどをお話できる場です。
出入り自由ですので、ご興味がございましたらご参加ください。

問い合わせ先： 1階 入院サポートセンター

4. 地域包括ケア病棟のご案内

■地域包括ケア病棟とは？

1. 地域包括ケア病棟は、急性期の治療が安定した患者さんに対する治療継続やリハビリを行い、在宅復帰を支援することを目的とした病棟です。

- ・ 当院においてもう少し経過観察が必要になる方
- ・ 在宅復帰へ向けて積極的なリハビリが必要な方
- ・ 在宅療養へ向けた準備期間が必要な方

上記対象者については、医師の判断で地域包括ケア病棟への移動をご案内させていただきます。

2. 治療内容により、地域包括ケア病棟へ直接入院していただく場合や、転棟していただく場合もあります。

当院では入院をスムーズに受け入れるため、地域包括ケア病棟への移動調整を行っておりますので、ご協力をお願いいたします。

■入院費について

入院費の支払い方法や高額療養費の取り扱いは、他の病棟と変わりません。

※地域包括ケア病棟についてのご不明な点は、お近くのスタッフまでお問い合わせください。

5. 退院の手続き

(1) 退院手続き

- ・ 退院の許可は、入院患者さんの病状経過をもとに主治医が決定いたします。
- ・ 退院の日程については、病棟師長とご相談ください。

退院時間は原則、午前中としております。

- ・ 入院費につきましては1階自動精算機でお支払いをお願いいたします。
- ・ 精算時は、退院証明書・返書・退院時のお薬等も忘れずお持ち帰りください。
- ・ 当院では、医師・職員への謝礼、お心づかいはお断りしております。
- ・ 診断書の発行については、作成に2週間程度お時間をいただきます。

文書申込み用紙の記載が必要となりますので、詳しくは1階受付窓口へご相談ください。

6. 入院の費用について

(1) 入院費の計算方法

- ・入院費は、泊数ではなく**1日（暦日）単位で計算いたします。**
- ・入院中の治療費等は健康保険法に基づき計算いたしますが、室料・その他の保険適用外の料金については、病院で定める料金に消費税を加えて計算いたします。
- ・マイナンバーカードで保険の資格情報がない場合、または保険証がない場合は、入院費全額をご請求させていただきます。
- ・入院費は、「診断群分類包括評価（DPC）請求」や「地域包括ケア病棟入院料」等の包括料金になります。

診断群分類包括評価（DPC）請求」とは？

従来適用されていた診察や検査、処置などに施された医療行為に応じて算出する「出来高払い制度」とは異なり、入院患者さんの病名や診療内容に応じた1日あたりの定額の点数から包括評価（入院基本料、検査料、投薬料、注射料など）され算定されます。

また一部の出来高評価(手術料、麻酔料、食事代など)を組み合わせで入院医療費を計算します。

入院の契機となった疾病の検査や治療に限定して医療を行うことになります。

◎以下の患者さんは包括評価ではなく、出来高で計算いたします。

- 「診断群分類」に該当されない患者さん
- 労務災害、公務災害の患者さん
- 自賠責保険（交通事故）の患者さん

医療費給付制度（高額療養費等）について

医療費給付制度の手続きなどについては、各市町村国保課、全国健康保険協会等に直接ご連絡いただくか、1階受付窓口にご相談ください。

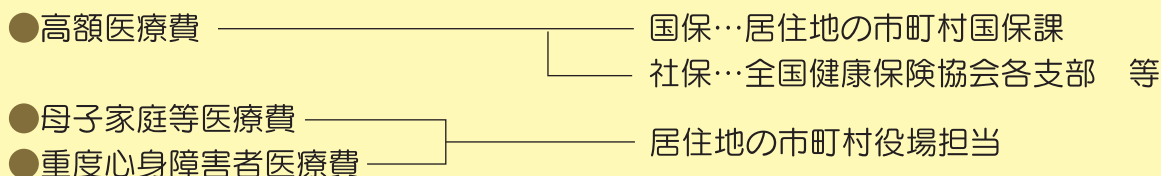

詳細については、1 階受付窓口ご案内をご用意しておりますのでおたずねください。

(2) 入院費のお支払い

入院費のお支払は、退院時もしくは毎月10日以降に請求書をお渡ししますので、1階の自動精算機または、受付窓口でご精算をお願いいたします。

下記のクレジットカードでのお支払もできます。



UFJ

VISA

VISA



NICOS CARD



DC



Master Card



JCB



AMERICAN EXPRESS

ご利用時間 月～金曜日 8:30～18:00
土曜日 8:30～15:00

※ 1階正面玄関近くに現金自動預払出機（ATMコーナー）が設置してあります。

JAバンク鹿児島他に、鹿児島銀行、ゆうちょ銀行などのキャッシュカードがご利用になれます。**ただし、JAバンク以外は引き出しのみになります。**

ご利用時間 月～金曜日 8:45～18:00
土・日・祝 9:00～17:00

また、次の項目に該当する場合は、退院の際に精算ができないことがありますので、あらかじめご了承ください。後日当院からご連絡いたします。

◎時間外または休日に急に退院が決まった場合

◎保険手続き中（更生医療、特定疾患、生活保護など）の場合

◎入院中に診断が確定しない場合



(3) 病室のご案内

有料室の料金・付帯設備等は、下記のとおりです。
ご希望の方や、ご不明な点は、スタッフまでご連絡ください。

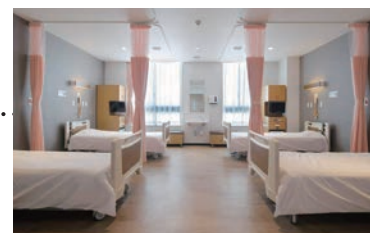

一般病床

特別療養環境室(差額ベッド)他有料項目等

(1日当り)

特別環境室種別	① 特室	② 個室	③ 2人部屋
料 金 (税 込)	¥8,800	¥6,600	¥550
病 床 数 (床)	4	24	8
部 屋 番 号	613 663 713 763	501・502・505 603・605・606 610~612 653・655・656 660~662 703・705・706	710~712 753・755・756 760~762 602 652 702 752
床 面 積 (m ²)	22.71	15.30	15.92
付帯設備			
テ レ ビ	有料	有料	有料
冷 蔵 庫	有料	有料	有料
シ ャ ワ ー	○ (セパレート式)	○ (ユニット式)	—
ト イ レ (洋 式)	○ (セパレート式)	○ (ユニット式)	○
洗 面 台	○	○	○
ク ャ ー	○	○	—
ソ フ ァ ー	○	—	—

※セパレート式……シャワーとトイレが別れている方式

ユニット式……シャワーとトイレが同室に設置されている方式

①

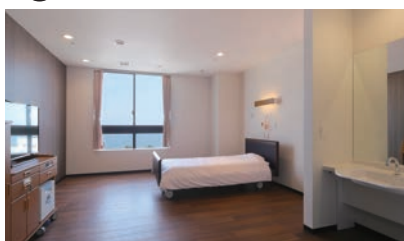

特 室

②

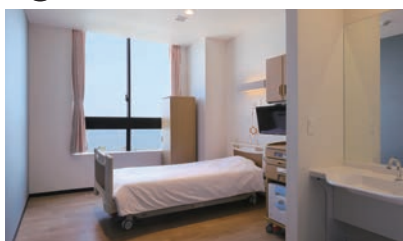

個 室

③

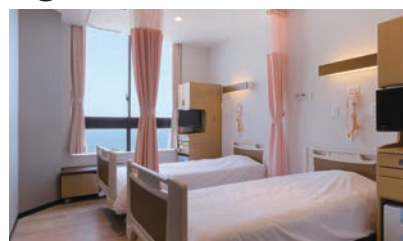

二人部屋

※ご注意

**差額料金は健康保険による入院料と同様に入退院の時間に関係なく、
入院日・退院日をそれぞれ1日として計算いたします。**

室料他有料分は、入院料と一緒にご請求いたします。

7. 施設案内

○各階ご案内

8F

展望レストラン
(営業時間:平日11:00~14:00)



8F レストラン

7F

7階南病棟(701~723)

7階北病棟(751~773)

6F

6階南病棟(601~623)

6階北病棟(651~673)



6.7F スタッフステーション

5F

5階病棟(501~505)
家族控室



6.7F ラウンジ

4F

手術室、リハビリテーション室
透析室、化学療法室

3F

健康管理センター
(人間ドック・健康診断)



3F 健康管理センター

2F

中央処置室、外来待合、検査待合
検査受付、CT/MRI待合
救急処置室、採血室、内視鏡センター

1F

受付、会計、お薬窓口、
多目的ホール、授乳室、ロッカー室
入院サポートセンター、地域医療連携室
コンビニ、警備室、ATM



1F ホスピタルモール

鹿児島厚生連病院
健康増進センター

黄色エリアは携帯電話の使用が可能です

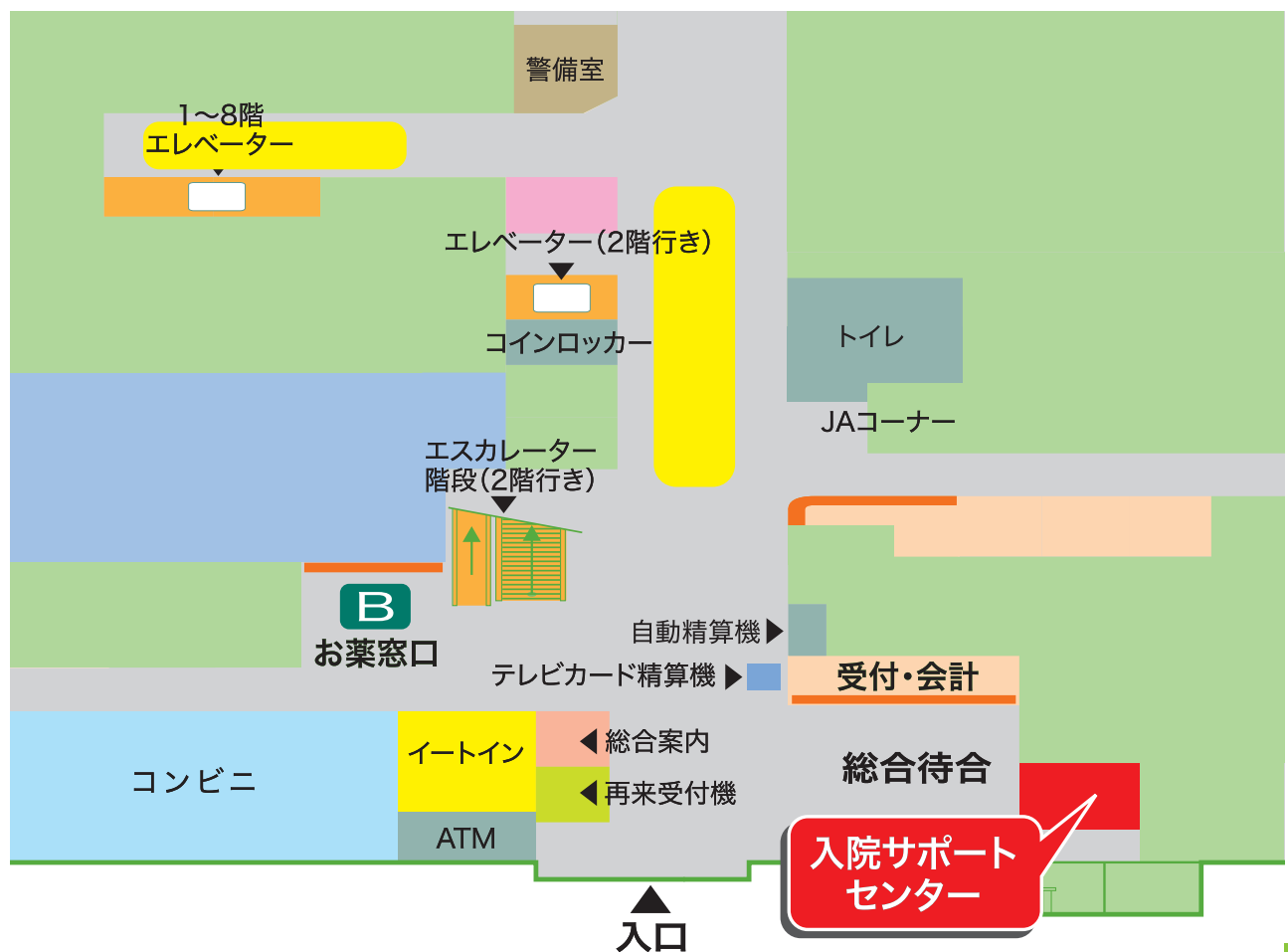
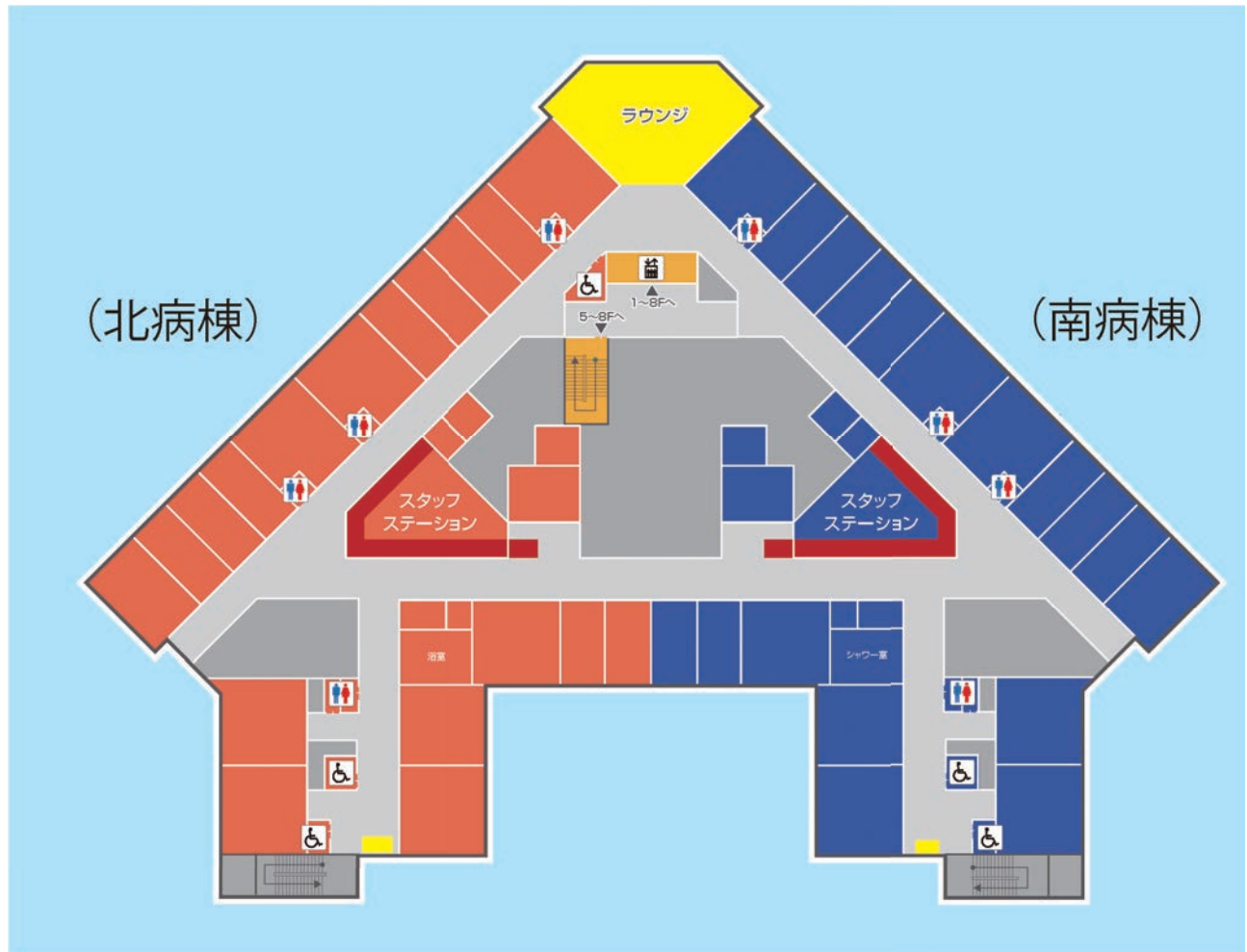

8. その他

鹿児島厚生連病院 基本理念・基本方針

基本理念

予防から治療に至る一貫体制を堅持し、JA組合員・地域住民の健康の維持・増進活動と良質で高度な医療の提供を通じて、地域社会の発展に貢献します。

基本方針

- (1) 予防医療を通じ、みなさまの健康づくりを積極的に支援します。
- (2) 安心・安全な質の高い医療につとめ、心のかよう治療に取り組みます。
- (3) 地域の医療機関や介護施設と連携して、みなさまの健康とくらしを支えます。

(財) 日本医療機能評価機構認定病院

当病院は、(財) 日本医療機能評価機構が定める基準を満たし、安心して受診できる病院として認定されております。



* 患者さんの権利と責任 *

1. 患者さんは、その生命、身体、人格を尊重され、安全で適切な医療を受ける権利を有します。
2. 患者さんは、自身の病気に関して、十分な説明を受ける権利を有します。
3. 患者さんは、病気や治療などについて、自ら選択、決定あるいは拒否する権利を有します。
4. 患者さんは、病気や治療などに関する一切のことについて、プライバシーを保護される権利を有します。
5. 患者さんは、他の医師の意見（セカンド・オピニオン）を聞く権利を有します。
6. 患者さんは、医療行為に対して、苦情を申し立てる権利を有します。

患者さんは、以上の権利を有しますが、同時に医療従事者と力を合わせて医療に参加していく責任があります。

また、他の患者さんの権利を尊重する責任もあるため、院内や社会のルールを遵守できない場合、退院をお願いすることもあります。

* 個人情報保護について *

当院では、個人情報保護法の趣旨を尊重し、「個人情報取扱規程」等を定め個人情報を厳重に管理しております。

外来等での氏名の呼び出し、病室における氏名の掲示、電話の取り次ぎ面会、入院部屋番号等のお問い合わせへの回答を望まれない場合にはお申し出ください。ただし、事故防止・安全確保のためには、氏名の掲示をする場合があります。

アクセス



【バス路線】

鹿児島中央駅方面より

- (市営)
16番線 共月亭前下車 徒歩 5分
27番線 **鹿児島厚生連病院前下車**
(鹿児島交通)
32-1 番線 共月亭前下車 徒歩 5分

市役所方面より

- (市営)
12番線 天保山下車 徒歩12分
16番線 共月亭前下車 徒歩 5分

垂水フェリー方面より

- (市営)
16番線 与次郎1丁目下車 徒歩 4分
(鹿児島交通)
32-1 番線 与次郎1丁目下車 徒歩 4分

【市 電】

- 荒田八幡下車 徒歩15分
二中通下車 徒歩20分

【北埠頭】

- タクシー 約 10分

【南埠頭】

- タクシー 約 10分

鹿児島厚生連病院敷地内に
鹿児島市営バスのバス停が
設置されています。



MEMO