

あなたの人間ドックにプラス オプション検査

2026年度

あなたの健康状態を更に詳しくお調べします。

✓ 身近な人が病気になった ✓ ご家族にがんの既往がある方 ✓ 気になっている検査がある

検査の追加はインターネットから

二次元コードからご予約ください

お電話の場合 (AI電話)

050-1726-0228 (24時間 365日対応)

3営業日以内に電話またはSMSにてご連絡いたします。



鹿児島厚生連病院
健康管理センター

気になる部位から検査を選ぼう！

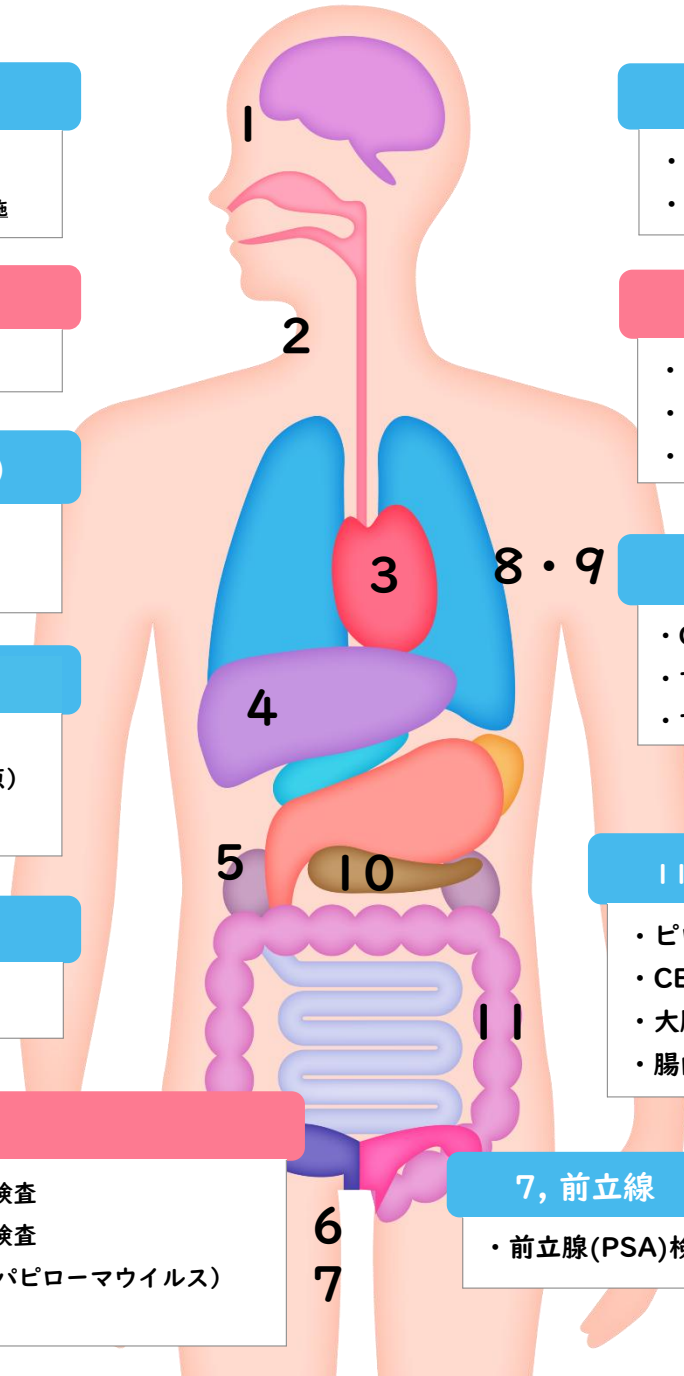

1, 脳

- ・脳検査 →P7
- ・頸動脈エコー検査もセットで実施

2, 甲状腺

- ・甲状腺機能検査

3, 循環器 (心臓)

- ・心不全リスク検査
- ・塩分摂取量検査

4, 肝臓・胆のう

- ・肝炎ウイルス検査 (HCV 抗体・HBs 抗原)
- ・CA19-9 (胆道)

5, 腎臓

- ・塩分摂取量検査

6, 子宮

- ・子宮細胞診検査
- ・経膈超音波検査
- ・HPV (ヒトパピローマウイルス)
- ・CA125

7, 前立線

- ・前立腺(PSA)検査

8, 肺

- ・肺がんCT検査 →P9
- ・CEA

9, 乳房

- ・マンモグラフィ →P9
- ・乳房超音波検査 →P9
- ・CEA

10, 膵臓

- ・CA19-9
- ・すい臓がん検査(MRI) →P6
- ・すい臓マーカー検査 →P6

11, 食道・胃・十二指腸小腸・大腸

- ・ピロリ菌・胃がんリスク検査 →P10
- ・CEA(大腸・胃)
- ・大腸内視鏡検査 →P8
- ・腸内フローラ検査 →P11

身体

- ・アレルギー検査 →P10
- ・内臓脂肪測定
- ・体組成測定
- ・骨粗しょう症検診
- ・垂鉛検査 →P11

リスク検査

- ・LOX-index(脳梗塞・心筋梗塞)リスク検査 →本誌裏面
- ・MCI(軽度認知障害)スクリーニング検査 →P7

ウイルス抗体検査

- ・四種抗体 (風疹・麻疹・ムンプス・水痘)

血管 (動脈硬化検査)

- ・頸動脈エコー検査 →P8
- ・血圧脈波検査

睡眠

- ・睡眠時無呼吸症候群簡易検査 (SAS)



オプションセット



※ コースにより、標準項目として含まれている場合は、その料金を差し引きします。

スペシャルセット

オプション料金：131,660円 (税込)

■の内容を追加した場合：153,660円

✓ プレミアムルームサービス付き

- | | | | | | |
|-------------|----------------|----------------|-------------|----------|-----------|
| ■ 脳検査 | ■ すい臓がん検査 | ■ 肺がんCT | ■ 内臓脂肪量測定 | ■ 骨粗しょう症 | ■ 血圧脈波検査 |
| ■ 塩分摂取量検査 | ■ 心不全リスク | ■ 前立腺検査(男性) | ■ CAI25(女性) | ■ CEA | ■ 甲状腺機能検査 |
| ■ LOX-index | ■ MCIスクリーニング検査 | ■ 亜鉛 | ■ 体組成測定 | ■ 腸内フローラ | |
| ■ アレルギー検査 | ■ C型肝炎ウイルス検査 | ■ ピロリ菌胃がんリスク検査 | ■ SAS | | |

※バリウム・胃カメラ (別途料金:4,400円) 選択可

レディーススペシャルセット

オプション料金：141,560円 (税込)

■の内容を追加した場合：163,560円

✓ 人間ドック女性コースのみ
✓ プレミアムルームサービス付き

- | | | | | | |
|----------------|--------------|----------------|-----------|-----------|-------------|
| ■ 脳検査 | ■ すい臓がん検査 | ■ 肺がんCT | ■ 内臓脂肪量測定 | ■ 骨粗しょう症 | ■ 血圧脈波検査 |
| ■ 塩分摂取量検査 | ■ 心不全リスク | ■ CEA | ■ CAI25 | ■ 甲状腺機能検査 | ■ LOX-index |
| ■ MCIスクリーニング検査 | ■ 亜鉛 | ■ 体組成測定 | ■ 腸内フローラ | ■ 乳房超音波 | ■ HPV |
| ■ アレルギー検査 | ■ C型肝炎ウイルス検査 | ■ ピロリ菌胃がんリスク検査 | ■ SAS | | |

※バリウム・胃カメラ (別途料金:4,400円) 選択可

スピードセット

18,810円 (税込)

- ✓ CEA
- ✓ CAI9-9
- ✓ 心不全リスク
- ✓ 甲状腺機能検査
- ✓ C型肝炎ウイルス検査
- ✓ 亜鉛
- ✓ ピロリ菌胃がんリスク検査 ※除外可能

ビギナーセット

7,150円 (税込)

- ✓ ピロリ菌胃がんリスク検査
- ✓ C型肝炎ウイルス検査
- ✓ 塩分摂取量検査
- ✓ 体組成測定

がんセット

14,410円 (税込)

- ✓ 肺がんCT
- ✓ CEA
- ✓ CAI9-9
- ✓ 前立腺検査 (男性のみ)
- ✓ CAI25(女性のみ)

メタボセット

24,080円 (税込)

- ✓ 血圧脈波検査
- ✓ 内臓脂肪量検査
- ✓ 塩分摂取量検査
- ✓ 心不全リスク
- ✓ LOX-index検査

レディースセット

18,040円 (税込)

- ✓ 乳房超音波
- ✓ 甲状腺機能検査
- ✓ 骨粗しょう症
- ✓ HPV
- ✓ CAI25

オプション検査一覧

オプション検査は事前にご予約くださいますようお願いいたします。定員の関係で先着順となります。



脳の疾患が気になる方 脳疾患は、ある日突然発症し、後遺症が残りやすい疾患です。

検査項目・料金(税込)	検査をお勧めしたい方	検査内容	検査方法
脳検査 料金：19,800円 ※頸動脈エコー検査もセットで実施	・高血圧や糖尿病の方 ・脂質異常症や肥満の方 ・喫煙される方・飲酒される方	症状を示さない脳疾患(脳梗塞や脳動脈瘤など)を早期に発見することができます。→P7	・MRI ・MRA ・頸動脈エコー検査

がん検診をご希望の方 厚生省が発表している日本人の死因は、「がん」が多く占めています。



検査項目・料金(税込)	検査をお勧めしたい方	検査内容	検査方法
胃内視鏡検査(胃カメラ) 料金：4,400円(鎮静剤なし) 料金：6,600円(鎮静剤あり)	・胸やけ、もたれ感のある方 ・喫煙される方 ※当日追加不可	口または鼻からカメラを挿入し、食道や胃などの粘膜を観察し、胃がんや食道がんの早期発見、逆流性食道炎等の診断が可能です。	内視鏡検査
大腸内視鏡検査(大腸カメラ) 料金：16,500円	・便通に異常のある方(便秘・下痢等) ※当日追加不可	直腸から盲腸までの全大腸を観察し、がん・炎症・ポリープ等を早期に発見することができます。→P8	内視鏡検査
肺がんCT検査 料金：8,800円	・喫煙指数が600以上の方 (喫煙指数=1日の喫煙本数×喫煙年数) ・50歳以上の方	胸部X線では見つかりにくい早期の肺がんまで発見できます。 ※ペースメーカーを装着の方は、主治医の許可なしには受診できません。 →P9	CT検査
乳房超音波検査 料金：5,500円	・マンモグラフィ検査で、高濃度または不均一高濃度と指摘された方	超音波(エコー)検査で乳腺を検査し、しこり(腫瘤)がないかを調べます。→P9	エコー検査
HPV(ヒトパピローマウイルス) 料金：4,400円	・子宮がんが気になる方 ・30~60歳の方	子宮頸がんの原因であるHPVに感染しているかどうかを調べます。 ※子宮細胞診検査とセットで実施します。	細胞診検査
NEW! CA125 料金：1,870円	・卵巣がんが気になる方 ・40歳以上の女性の方	卵巣がん・子宮内膜症・子宮体がんなどで高値になります。 ※生理中や妊娠中は正確な数値が出にくい場合があります。	血液検査
PSA(前立腺) 料金：1,870円	・50歳以上の男性の方 ・頻尿の方、残尿感のある方	前立腺がんや前立腺肥大症を調べます。男性のみ検査できます。	血液検査
CEA 料金：1,870円	・がんが気になる方 ・がんの家族歴がある方	大腸がん・胃がんなど消化器系のがんをはじめ、肺がん・乳がん・卵巣がんなどで高値になります。	血液検査
CA19-9 料金：1,870円	・がんが気になる方 ・がんの家族歴がある方	膵臓がん・胆道がんなど消化器系のがんで高値になります。	血液検査
NEW! すい臓マーカー検査 料金：7,700円	・すい臓がんが気になる方 ・すい臓がんリスク因子が複数ある方(糖尿病・喫煙・家族歴等)	2種類の腫瘍マーカー(APOA2・CA19-9)ですい臓がんを調べます。→P6	血液検査
すい臓がん検査(MRI検査+すい臓マーカー) 料金：27,500円	・すい臓がんが気になる方 ・すい臓がんリスク因子が複数ある方 ※当日追加不可	複数の検査を組み合わせることで早期発見につながります。→P6 ※胃検査は、バリウム・胃カメラ(別途料金:4,400円)選択可	・MRI ・血液検査

プライバシーを重視したい方にお勧め (2部屋限定)

プレミアム個室 料金：3,300円	トイレ・テレビ・ソファを完備した完全個室です。Wi-Fi環境も整っております。大腸内視鏡検査がある方にお勧めです。	
プレミアムオプション 料金：11,000円	プレミアム個室の利用に加え、検査を他の方より優先して案内するため、待ち時間が少ない環境でご受診いただけます。また、胃内視鏡検査(別途料金:4,400円)でご案内も可能です。 ※当日追加不可	



検査項目・料金(税込)	検査をお勧めしたい方	検査内容	検査方法
頸動脈エコー検査 料金：7,470円	<ul style="list-style-type: none"> ・高血圧や糖尿病の方 ・脂質異常症や肥満の方 ・喫煙される方 	頸動脈における動脈硬化の程度を直接測定することができます。頸動脈内の動脈硬化が強いほど、その他の部位の動脈硬化も進行していると推測されます。→P8	エコー検査
血圧脈波検査 料金：2,630円	<ul style="list-style-type: none"> ・高血圧、糖尿病、脂質異常の方 ・喫煙される方 	血管のつまりと硬さの数値を測定し、動脈硬化の状態(血管の詰まり具合)を調べます。	脈波検査
心不全リスク検査 料金：3,300円	<ul style="list-style-type: none"> ・高血圧や糖尿病の方 ・動悸や息切れのある方 ・足や顔のおくみが気になっている方 	心疾患などで心不全になるリスクや、心不全の程度を調べます。	血液検査
塩分摂取量検査 料金：550円	<ul style="list-style-type: none"> ・血圧が気になる方 ・心臓の疾患が気になる方 ・腎臓の疾患が気になる方 	尿中のナトリウムとクレアチンを測定し、前日の塩分摂取量を推算します。	尿検査
LOX-index (ロックスインデックス) 料金：14,300円	<ul style="list-style-type: none"> ・肥満が気になる方 ・喫煙される方 ・高血圧、脂質異常症、糖尿病の方 ・定期的に運動をしていない方 	血液中の酸化変性LDLとLOX-Iを測定し、将来の脳梗塞・心筋梗塞の発症リスクを調べます。 キャンペーンあり。詳細は冊子裏側をご参照ください。	血液検査



その他のオプション検査 時間もかからず簡単に調べられる検査もございます。

検査項目・料金(税込)	検査をお勧めしたい方	検査内容	検査方法
MCIスクリーニング検査 料金：19,800円	<ul style="list-style-type: none"> ・50歳以上の方 ・最近、物忘れが増えてきた方 	アルツハイマー病の前段階である、MCI(軽度認知症)のリスクを判定する血液検査です。→P7	血液検査
ピロリ菌・胃がんリスク検査 料金：3,300円	<ul style="list-style-type: none"> ・家族や近親者にピロリ菌に感染してる人または感染した人がいる方 ・家族や近親者に慢性胃炎または胃がんと診断された人がいる方 	「ピロリ菌感染の有無」と「慢性胃炎(萎縮性胃炎)の有無」を組み合わせて、胃がんになるリスクを調べます。 ※受診条件があります。 →P10	血液検査
骨粗しょう症検査 料金：1,870円	<ul style="list-style-type: none"> ・閉経後の女性の方 	前腕部をX線撮影し、骨塩量(骨密度)を測定することで、骨の中のカルシウム量の減少により骨折しやすくなる骨粗しょう症を早期に発見できます。	X線検査
内臓脂肪量測定 料金：3,300円	<ul style="list-style-type: none"> ・腹囲が男性85cm以上、女性90cm以上の方 ・肥満、メタボリックシンドローム疑いの方 	ヘリカルCTにより、へそ周りの内臓脂肪面積を測定します。 ※ペースメーカーを装着の方は、主治医の許可なしには受診できません。	CT検査
C型肝炎ウイルス検査 料金：2,200円	<ul style="list-style-type: none"> ・C型肝炎検査を受診したことがない方 	C型肝炎ウイルスに感染しているかどうかを調べます。	血液検査
甲状腺機能検査 料金：4,400円	<ul style="list-style-type: none"> ・首が腫れている方 ・疲れやすい方・暑がり、寒がりの方 	甲状腺ホルモン、甲状腺刺激ホルモンを測定し、甲状腺の病気や機能低下を調べます。	血液検査
睡眠時無呼吸症候群簡易検査(SAS) 料金：3,300円	<ul style="list-style-type: none"> ・日中の強い眠気のある方 ・起床時のだるさ等がある方 ・肥満、高血圧、いびきをかく方 	睡眠時無呼吸症の有無を調べる検査で、自宅でできる簡単な検査です。	検査器具 郵送
体組成測定 料金：1,100円	<ul style="list-style-type: none"> ・最近、運動不足を感じている方 	体組成計で部位別の筋肉量や体脂肪量、筋肉量のバランスを調べます。	計測検査
アレルギー検査 料金：13,200円	<ul style="list-style-type: none"> ・長時間続く咳や鼻水、くしゃみが出る方 ・湿疹がでやすい方 	アレルギーを引き起こす物質「アレルゲン」39種類を調べます。→P10	血液検査
亜鉛検査 料金：1,870円	<ul style="list-style-type: none"> ・味がわからない方、食欲がない方 ・貧血症状が気になる方 	自身の亜鉛が足りているかどうかを調べます。→P11	血液検査
腸内フローラ検査 料金：18,700円	<ul style="list-style-type: none"> ・お腹の症状でお悩みの方 ・大腸がんが心配な方 ・お肌のお悩みや更年期障害でお悩みの方 	腸内フローラ(腸内に生息する常在細菌の集合体)の状態を調べます。→P11	検査キット 持ち帰り
四種抗体検査 料金：6,600円	<ul style="list-style-type: none"> ・風疹、麻疹、ムンプス、水痘にかかったことのない方 	風疹、麻疹、ムンプス、水痘に感染したことがあるかを調べます。	血液検査 (FIA法)

※料金は全て税込で表記しております。

おすすめのオプション検査 ①

すい臓がん検査 (MRI)

▶ 料金：27,500円 (税込)

【定員：2名 大腸コースの方は受診できません】

すい臓がんとは

膵臓の膵管（すいかん）の細胞から発生するがんで、見つかりにくい予後の悪いがんといわれています。この検査ではMRI検査、血液検査を組み合わせ、すい臓がんを発見することを目指しています。

検査をお勧めしたい方

- ・ すい臓がんが気になる方
- ・ すい臓がんの家族歴がある方
- ・ 慢性膵炎と言われている方

検査内容

- ・ 磁気共鳴胆管膵管造影（MRI検査）
- ・ 血液検査（アミラーゼ、CA19-9、APOA2）

※ 胃の検査は、バリウム・胃カメラ(別途料金:4,400円)選択可

※ 2026年度より、MRIと血液検査を組み合わせた検査方法に変わりました。

膵臓MRI画像

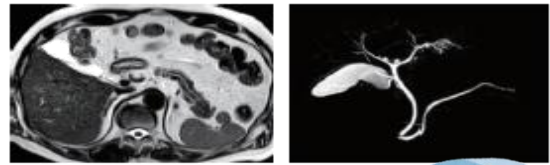

すい臓マーカー検査

▶ 料金：7,700円 (税込)

検査内容

- ・ 血液検査（CA19-9、APOA2）

すい臓がんのリスク因子 (膵臓診療ガイドライン2022年版 一部抜粋)

- ・ すい臓がんの家族歴
- ・ 生活習慣病（糖尿病・肥満）
- ・ 遺伝性
- ・ すい疾患（慢性すい炎など）
- ・ 嗜好（喫煙や飲酒）
- ・ その他（胆石など）



アポリポ蛋白A2(APOA2)アイソフォーム検査とは

APOA2アイソフォームは、すい臓がんの診断補助に用いられる腫瘍マーカーです。血液中にあるAPOA2というタンパク質には主に3つのタイプ(アイソフォーム)があり、健康な人はそのバランスが一定に保たれています。すい臓がんになると、このバランスが崩れていきます。従来の腫瘍マーカーとは異なる物質を測定するため、これまで検出されなかったすい臓がんを見つけられる可能性があります。

おすすめのオプション検査 ②

脳検査 ※頸動脈エコー検査もセットで実施

▶ 料金：19,800円 (税込)

脳卒中とは

【定員：5名 大腸コースの方は受診できません】

脳の血管がつまったり破れたりすることで脳の血管に障害を起こす病気を指します。脳卒中には、主に脳の血管がつまる「脳梗塞」、脳の血管が破れる「脳出血」、脳の血管にできた脳動脈瘤と呼ばれるこぶが破裂する「くも膜下出血」、一時的に脳の血管がつまる「一過性脳虚血発作」があります。多くは、前触れなく突然発症する点が特徴です。重症化を防ぐために、早期発見・早期治療が大切といわれています。

検査をお勧めしたい方

- ・ 高血圧や糖尿病の方
- ・ 脂質異常症や肥満の方
- ・ 喫煙される方
- ・ 大量飲酒される方

脳画像(MRI)

磁気を利用して脳全体を撮影し、脳出血、脳梗塞、脳腫瘍の有無を調べます。

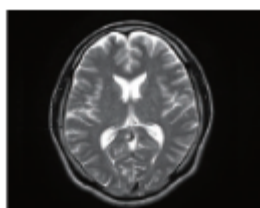

脳血管画像(MRA)

くも膜下出血などの原因となる脳動脈瘤などの有無、動脈硬化や血管の詰まり具合を調べます。

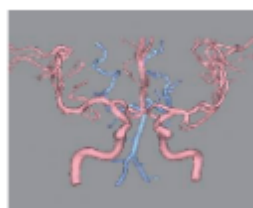

頸動脈エコー検査

血管壁の厚さを見て、動脈硬化の状態や頸動脈の血管のつまり具合を調べます。

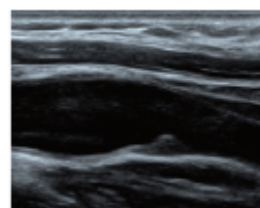

MCIスクリーニング ※MCI=軽度認知症

▶ 料金：19,800円 (税込)

検査をお勧めしたい方

認知症は、発症する前にMCI(軽度認知障害)という状態を挟みます。MCIは約5年でその半数近くが認知症に移行すると言われています。認知症は一度発症すると、健常に戻る事が難しいといわれていますが、MCI期に適切な予防を行うことで、認知症への移行を食い止めることも可能です。中年期の健康な状態からMCI(軽度認知症)検査で、将来の認知症リスクに備えましょう。



▼ 詳しくはこちら



おすすめのオプション検査 ③

頸動脈エコー検査 ※血圧脈波検査もセットで実施 ▶ 料金：7,470円 (税込)

頸動脈エコー検査とは

【定員：7名】

頸動脈エコー検査では、動脈硬化が原因で動脈の血管の壁が厚くなったり、プラークと呼ばれる血管の壁が山のように突出して狭くなったりしている様子を映し出すことができます。頸動脈の動脈硬化が進んでいるほど、他の部位の動脈硬化も進んでいると考えられます。このことから、動脈硬化が原因となる心筋梗塞、脳梗塞、大動脈瘤など命にかかわる病気が発症する危険度を推測することができます。

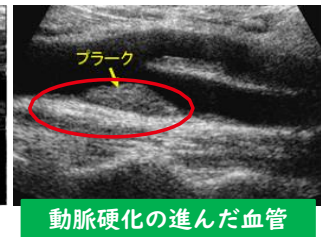
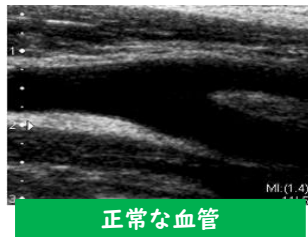

大腸内視鏡検査 (大腸カメラ)

▶ 料金：16,500円 (税込)

このような方におすすめします

【定員：2～3名 2日コースで選択可、大腸コースは標準】

便通に異常のある方 (便秘・下痢等)

当日の検査について

大腸コースの方は胃カメラ終了後、
2日コースの方は2日目胃カメラ終了後に検査いたします。
直腸から盲腸までの全大腸を観察します。(内視鏡検査)

- ✓ 前処置として、下剤を1L～2L飲んでいただく必要がございます。
- ✓ 鎮静剤、鎮痛剤の使用はできません。
- ✓ ポリプ切除は行いません。



プレミアムルーム ★大腸内視鏡検査時のプレミアムルーム利用が人気です。 ▶ 料金：3,300円 (税込)

【定員：2名】

プレミアムルーム

トイレ・テレビ・ソファを完備した完全個室です。
Wi-Fi環境も整っておりますので、待ち時間はお手持ちのPC、スマホを気軽にご利用できます。また、大腸内視鏡検査がある方は、検査前に下剤を飲んでいただきますが、他の方とトイレを共用しませんので、自分のペースでリラックスして検査の準備をしていただけます。



おすすめのオプション検査 ④

乳がん検診

▶ 料金(税込) : 乳房X線(マンモグラフィ)3,520円 乳房超音波(エコー)5,500円

【乳房超音波検査のみの受診はできません】

乳がん検診とは

乳がんは女性が患うがんの中で最も多いがんです。今や生涯に乳がんを患う女性は9人に1人と推定されています。早期に見つけて適切に治療することで治癒が期待できます。当院の乳がん検診では、乳房を平らにして撮影するエックス線検査(マンモグラフィ)のほかに、乳房に超音波をあて、その反射を画像化する乳腺エコー検査があり、マンモグラフィと乳腺エコー検査の併用が有用です。

乳房超音波検査をお勧めしたい方

マンモグラフィ検査で、高濃度または不均一高濃度と指摘された方

部位別がん罹患数(2021年)

	1位	2位	3位	4位	5位
女性	乳房	大腸	子宮	肺	胃

参考: 鹿児島県がん登録報告書



肺がんCT検査

▶ 料金 : 8,800円(税込)

肺がんとは

がん死亡原因別で第1位の肺がんは、初期段階では症状がほとんど現れないことが多く、症状が現れた時にはすでに進行していることがあります。しかし早期に発見し治療することができれば、治療の成功率は大幅に向上します。そのため、肺がんの早期発見は極めて重要です。

肺がんCT検査では、胸部X線写真では見つかりにくい早期の肺がんまで発見することができます。

検査をお勧めしたい方

- ・ 50歳以上の方
 - ・ 喫煙指数が600以上の方
- ※喫煙指数 = 1日喫煙本数 × 喫煙年数

がん死亡数の順位(2024年)

	1位	2位	3位	4位	5位
男性	肺	大腸	すい臓	胃	肝臓
女性	大腸	肺	すい臓	乳房	胃

※参考: 鹿児島県ホームページ

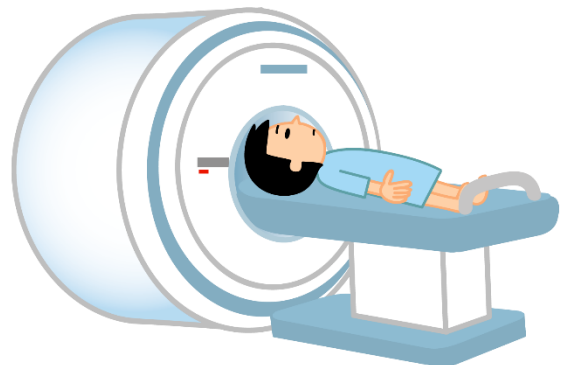

おすすめのオプション検査 ⑤

ピロリ菌・胃がんリスク検査

▶ 料金：3,300円 (税込)

ピロリ菌に感染している人は、感染していない人に比べると、
20～30倍も胃がんになる確率が高いと言われています。

【受診条件があります】

また、慢性胃炎、胃潰瘍、十二指腸潰瘍、萎縮性胃炎、
胃がんなどの病気を発症するリスクが高くなると考えられています。

簡単な血液検査で「ピロリ菌感染の有無」と
「慢性胃炎（萎縮性胃炎）の有無」を組み合わせると
胃がんになるリスクを調べることができます。



アレルギー検査 (view アレルギー39) ▶ 料金：13,200円 (税込)

全人口の2人に1人が何らかのアレルギー疾患にかかっているという調査結果*もあります。

*「リウマチ・アレルギー対策委員会報告書（平成23年）」より

このような症状はありませんか？



▼ 詳細はこちら



▼ Viewアレルギー39で調べることができるアレルゲン

吸入系・その他のアレルゲン				食物系アレルゲン			
室内塵	ヤケヒョウダニ ハウスダスト!	イネ科 植物	カモガヤ オオアワガエリ	卵	卵白 オボムコイド	豆類	大豆 ビーナッツ
動物	ネコ皮膚 イヌ皮膚	雑草	ブタクサ ヨモギ	牛乳	ミルク	肉類	鶏肉 豚肉 牛肉
昆虫	ガ ゴキブリ	真菌	アルテルナリア(スズガビ) アスペルギルス(コウジカビ) カンジダ、マラセチア(属)	穀類	小麦 そば 米	魚類	マグロ サケ サバ
樹木	スギ、ヒノキ ハンノキ(属) シラカンバ(属)	職業性	ラテックス	甲殻類	エビ カニ	果物	キウイ リンゴ バナナ
						その他	ゴマ

アレルギー検査で原因アレルゲンを知ることから始めましょう。
原因アレルゲンを除去・回避することによって、症状の軽減が期待できます。
簡単な血液検査で39種類のアレルゲンを調べることができます。



おすすめのオプション検査 ⑥

腸内フローラ検査

▶ 料金：18,700円 (税込)

腸内フローラとは

腸内に生息する常在細菌の集合体で、私たちの腸内には100兆個以上、重さにしてなんと約1~1.5kgの腸内細菌がすみついています。約1000種類以上の細菌が群れをなして腸内に存在している様子がまるでお花畑(flora)のように見えることから、「腸内フローラ」と呼ばれています。

腸内フローラのバランスが全身の健康状態や疾病と密接な関係があることが、様々な研究で解明されており、腸内フローラの乱れにより様々な病気にかかる危険が高まることも分かってきました。生活習慣や加齢によって腸内細菌のバランスは乱れやすくなります。定期的に腸内フローラの状態を調べ、自分に最適な生活習慣の改善に取り組むことが重要です。



そのお悩み
腸内フローラ
のせいかも？

▼ 詳細はこちら



亜鉛検査

▶ 料金：1,870円 (税込)

このような症状はありませんか？

これ、
亜鉛不足
かも？



亜鉛はヒトにとって必要不可欠な必須微量元素です。

体の様々な機能を正常に保つ上で重要であり、定期的に血清亜鉛値の検査を実施することで自身の亜鉛が足りているかどうかを把握することが可能になります。

▼ 詳細はこちら



LOX-index検査 ▶ 料金(税込) : 14,300円

アマゾンギフト券
1,000円をプレゼント

脳梗塞や心筋梗塞は

ある日突然発症します



健康な血管

プラークが発生

血栓が形成

脳梗塞/心筋梗塞

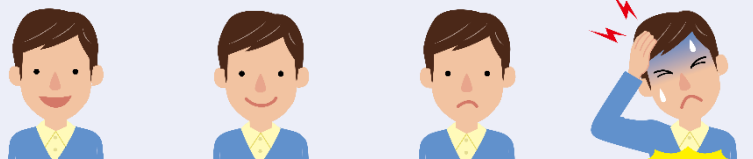

気が付かないまま経過

発症

キャンペーンや検査に関するお問合せ

株式会社プリメディカ

PreMedica

採血のみの検査

☎ 0120-39-5119

(受付時間 10:00~18:00 土日祝除く)



キャンペーンコード

KKBKC26

キャンペーン登録手順を
サイトで確認



WEBまたはアプリで
会員登録



検査登録画面で
コードを入力



報告書内面にある

① 受検コード

上記にある

② キャンペーンコード
「KKBKC26」を入力

結果返却時にも
キャッシュバック方法を
案内しています。

LOX-index検査では、血液中の酸化した超悪玉コレステロール[酸化変性LDL]と、それを血管の壁に取り込んで動脈硬化を進ませる[LOX-I]という

タンパク質を測定し、動脈硬化の進行から将来の脳梗塞や心筋梗塞の発症リスクを予測いたします。